

Sistema IMI

Noviembre 2025

atencionusuarios.imi@correo.gob.es
nimic@correo.gob.es





GOBIERNO
DE ESPAÑA

MINISTERIO
DE POLÍTICA TERRITORIAL
Y MEMORIA DEMOCRÁTICA

El archivo original de este correo, se ha convertido de forma segura a otro formato por motivos de seguridad. En caso de incidencia, indique el número de firma del adjunto CE1C10F09EFF6 como referencia o el ID de correo BB9-60874542A197C-E3A52F0A9A13_1 a la dirección COS_NOTIFICACIONES@ELCORTEINGLES.ES.



Mercado único



❖ Mercado interior de la UE.

Las personas, las mercancías, los servicios y el dinero pueden circular libremente.

El mercado interior es uno de los elementos fundamentales de la economía europea.



GOBIERNO
DE ESPAÑA

MINISTERIO
DE POLÍTICA TERRITORIAL
Y MEMORIA DEMOCRÁTICA

El archivo original de este correo, se ha convertido de forma segura a otro formato por motivos de seguridad. En caso de incidencia, indique el número de firma del adjunto CE1C10F09EFF6 como referencia o el ID MD5: 84BB9-60874547A177C-E3A52F0A9A13_1 a la dirección COS_NOTIFICACIONES@ELCORTEINGLES.ES.



Cooperación administrativa



- ❖ La cooperación administrativa entre Estados miembros es esencial para crear un auténtico mercado único sin fronteras.

Se hizo evidente que la cooperación administrativa necesitaba sustentarse en un sistema de información informático y multilingüe.



GOBIERNO
DE ESPAÑA

MINISTERIO
DE POLÍTICA TERRITORIAL
Y MEMORIA DEMOCRÁTICA

El archivo original de este correo, se ha convertido de forma segura a otro formato por motivos de seguridad. En caso de incidencia, indique el número de firma del adjunto CE1C10F09EFF6 como referencia o el ID MD5: 88BB9-60874542A197C-E3A52F0A9A13.1 a la dirección COS_NOTIFICACIONES@ELCORTEINGLES.ES.



¿Qué es IMI?



❖ Herramienta informática online multilingüe

Facilita el intercambio de información entre las administraciones públicas europeas responsables de aplicar en la práctica la legislación de la UE.

IMI conecta a cerca de 44.000 usuarios de más de 12.500 autoridades públicas.



GOBIERNO
DE ESPAÑA

MINISTERIO
DE POLÍTICA TERRITORIAL
Y MEMORIA DEMOCRÁTICA

El archivo original de este correo, se ha convertido de forma segura a otro formato por motivos de seguridad. En caso de incidencia, indique el número de firma del adjunto CE1C10F09EFF6 como referencia o el ID MD5: 84BB9-60874542A197C-E3A52F0A9A13.1 a la dirección COS_NOTIFICACIONES@ELCORTEINGLES.ES.

IMI



¿Qué se puede hacer con IMI?



❖ IMI permite a las diferentes administraciones:

- ✓ Localizar a sus homólogas en otros Estados miembros.
- ✓ Intercambiar preguntas con ellas.
- ✓ Superar las barreras lingüísticas mediante el uso de cuestionarios ya traducidos.
- ✓ Enviar las notificaciones necesarias.
- ✓ Almacenar y compartir información.



GOBIERNO
DE ESPAÑA

MINISTERIO
DE POLÍTICA TERRITORIAL
Y MEMORIA DEMOCRÁTICA

El archivo original de este correo, se ha convertido de forma segura a otro formato por motivos de seguridad. En caso de incidencia, indique el número de firma del adjunto CE1C10F09EFF6 como referencia o el código COS_BB9-60874545A197C-E3A52F0A9A13_1 a la dirección COS_NOTIFICACIONES@ELCORTEINGLES.ES.



¿Qué se puede hacer con IMI?



108 procedimientos de cooperación administrativa
21 ámbitos normativos distintos
1 herramienta



GOBIERNO
DE ESPAÑA

MINISTERIO
DE POLÍTICA TERRITORIAL
Y MEMORIA DEMOCRÁTICA

El archivo original de este correo, se ha convertido de forma segura a otro formato por motivos de seguridad. En caso de incidencia, indique el número de firma del adjunto CE1C10F09EFF6 como referencia o el código BB9-60874547A177C-E3A52F0A9A13_1 a la dirección COS_NOTIFICACIONES@ELCORTEINGLES.ES.



Tipos de procedimientos de cooperación



1. Solicitudes
2. Notificaciones y Alertas
3. Repositorios
4. Interfaz pública conectada a IMI



GOBIERNO
DE ESPAÑA

MINISTERIO
DE POLÍTICA TERRITORIAL
Y MEMORIA DEMOCRÁTICA

El archivo original de este correo, se ha convertido de forma segura a otro formato por motivos de seguridad. En caso de incidencia, indique el número de firma del adjunto CE1C10F09EFF6 como referencia o el ID de correo BB9-60874542A197C-E3A52F0A9A13_1 a la dirección COS_NOTIFICACIONES@ELCORTEINGLES.ES.



1. Solicitudes

Tablero de mandos

Solicitudes

Resumen de las peticiones que pueden requerir una acción por su parte

ACCIÓN REQUERIDA

Borradores de petición	11
Peticiones para aceptar	43
Peticiones para contestar	17
Peticiones pendientes de aprobación u otra acción del coordinador	1

Notificaciones

Solicitudes de TPE

Repositorios y repertorios

Autoridades autorregistradas

Alertas

Solicitudes de NRMM

Declaración de transporte por carretera

Denegaciones de adquisición o tenencia de armas de fuego

© prod@master/imi-12.1.0-final 2023-05-25 09:49:52 | [Ayuda](#) | [Servicios nacionales de atención a usuarios](#) | [Exención de responsabilidad sobre la traducción](#) | [Privacy statement](#)



GOBIERNO
DE ESPAÑA

MINISTERIO
DE POLÍTICA TERRITORIAL
Y MEMORIA DEMOCRÁTICA

El archivo original de este correo, se ha convertido de forma segura a otro formato por motivos de seguridad. En caso de incidencia, indique el número de firma del adjunto CE1C10F09EFF6 como referencia o el ID de documento BB9-60874542A197C-E3A52F0A9A13_1 a la dirección COS_NOTIFICACIONES@ELCORTEINGLES.ES.



Solicitudes. ¿Qué son?



- ❖ **Intercambios “uno a uno”.**
- ✓ Una autoridad de un Estado miembro envía una solicitud de información o de actuación a su homóloga de otro Estado miembro.
- ✓ Sólo las autoridades directamente implicadas en un intercambio pueden acceder al contenido.

Solicitudes.

¿A quién puedo solicitar información?



- ❖ IMI permite a las diferentes administraciones:
- ✓ Búsqueda de Autoridades Competentes en otros EEMM



GOBIERNO
DE ESPAÑA

MINISTERIO
DE POLÍTICA TERRITORIAL
Y MEMORIA DEMOCRÁTICA

El archivo original de este correo, se ha convertido de forma segura a otro formato por motivos de seguridad. En caso de incidencia, indique el número de firma del adjunto CE1C10F09EFF6 como referencia o el ID MD5: 8BB9-6087-4597-197C-E3A52F0A9A13.1 a la dirección COS_NOTIFICACIONES@ELCORTEINGLES.ES.

IMI



Solicitudes. ¿Qué puedo preguntar?



- ❖ **IMI permite a las diferentes administraciones:**
- ✓ Utilización de series de preguntas predefinidas y traducidas.
- ✓ Pueden acompañarse con adjuntos y texto libre.

Solicitudes.

¿Cómo sé el estado de la consulta?

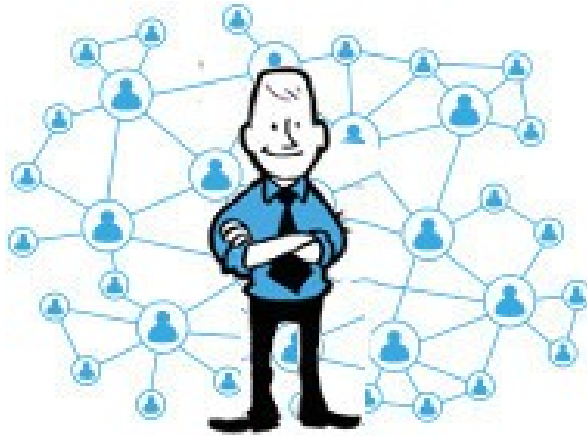

❖ IMI permite a las diferentes administraciones:

- ✓ El flujo está definido
- ✓ Hay herramientas para controlar que las solicitudes se atienden a tiempo
- ✓ Para conocer en qué paso están, etc.
- ✓ Envío de las notificaciones necesarias.

2. Notificaciones y Alertas.





GOBIERNO
DE ESPAÑA

MINISTERIO
DE POLÍTICA TERRITORIAL
Y MEMORIA DEMOCRÁTICA

El archivo original de este correo, se ha convertido de forma segura a otro formato por motivos de seguridad. En caso de incidencia, indique el número de firma del adjunto CE1C10F09EFF6 como referencia o el ID MD5: 84BB9-60874547A197C-E3A52F0A9A13_1 a la dirección COS_NOTIFICACIONES@ELCORTEINGLES.ES.

IMI



Notificaciones y Alertas.

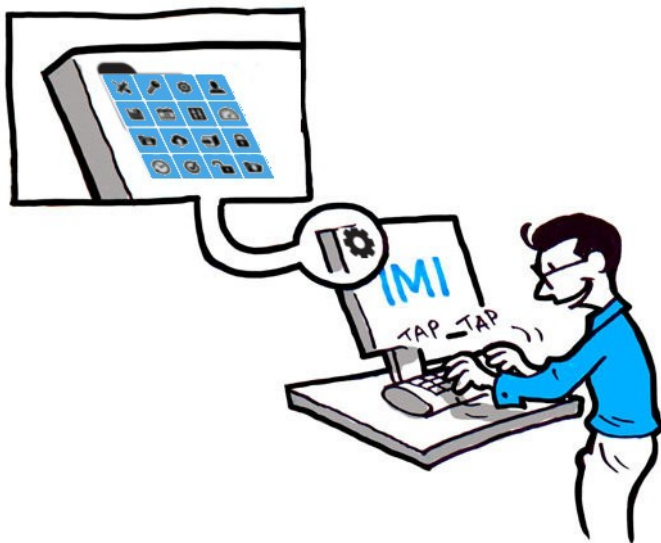

❖ Intercambios “uno a varios”

- ✓ Una autoridad puede notificar o alertar a una o varias autoridades y/o a la Comisión sobre un nuevo acontecimiento, una información o una acción que se ha llevado a cabo (por ejemplo, la expedición o la retirada de una licencia).

Notificaciones y Alertas.



- ✓ Pueden definirse diferentes tipos de notificación.
- ✓ El contenido puede estructurarse en función de las necesidades de una política en particular.
- ✓ El contenido es visible sólo para las autoridades interesadas.
- ✓ Como resultado del procedimiento de notificación: repositorio IMI.



GOBIERNO
DE ESPAÑA

MINISTERIO
DE POLÍTICA TERRITORIAL
Y MEMORIA DEMOCRÁTICA

El archivo original de este correo, se ha convertido de forma segura a otro formato por motivos de seguridad. En caso de incidencia, indique el número de firma del adjunto CE1C10F09EFF6 como referencia o el ID de correo BB9-60874542A197C-E3A52F0A9A13_1 a la dirección COS_NOTIFICACIONES@ELCORTEINGLES.ES.



Notificaciones y Alertas.

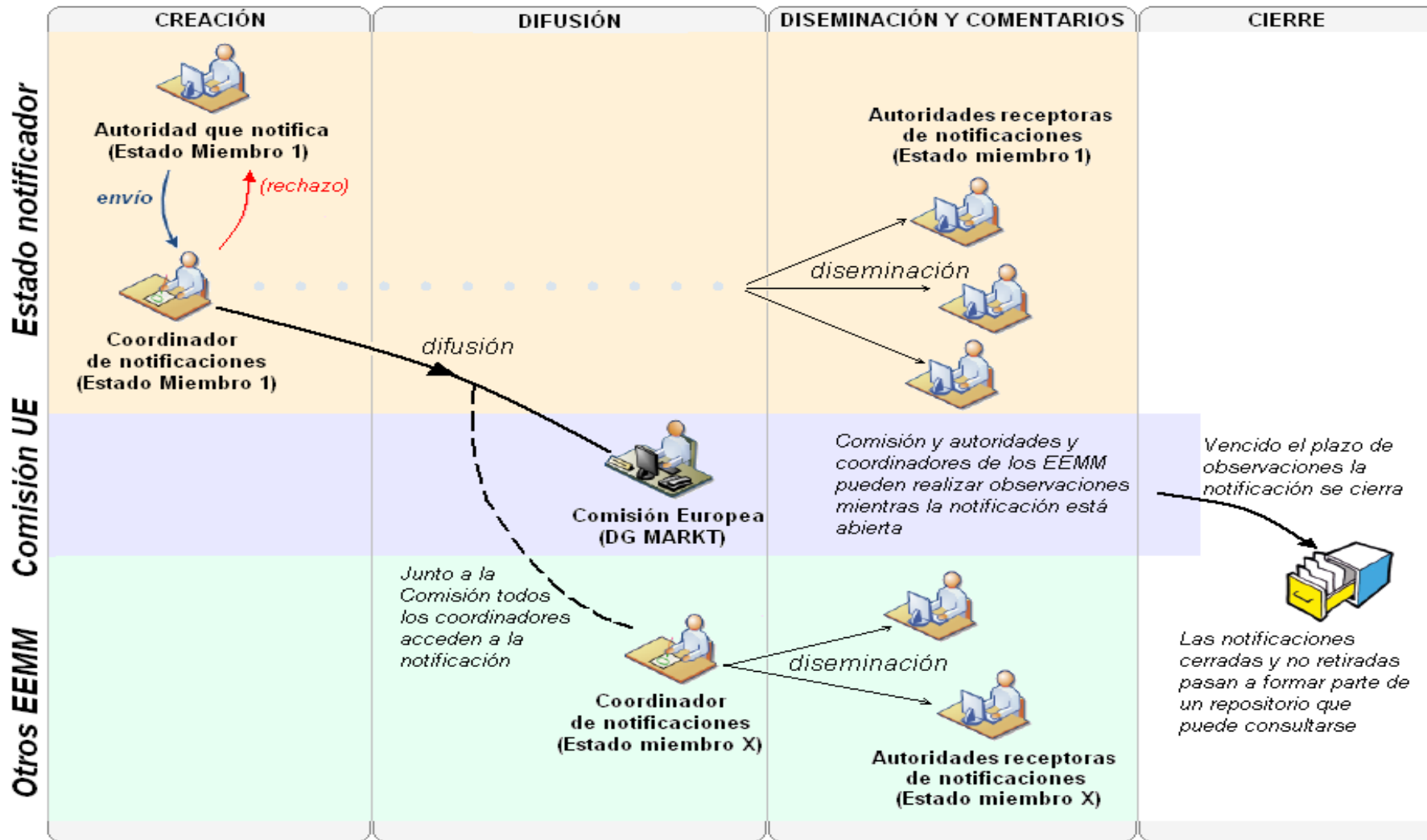



GOBIERNO
DE ESPAÑA

MINISTERIO
DE POLÍTICA TERRITORIAL
Y MEMORIA DEMOCRÁTICA

El archivo original de este correo, se ha convertido de forma segura a otro formato por motivos de seguridad. En caso de incidencia, indique el número de firma del adjunto CE1C10F09EFF6 como referencia o el ID de correo BB9-60874542A197C-E3A52F0A9A13_1 a la dirección COS_NOTIFICACIONES@ELCORTEINGLES.ES.



Notificaciones y Alertas.

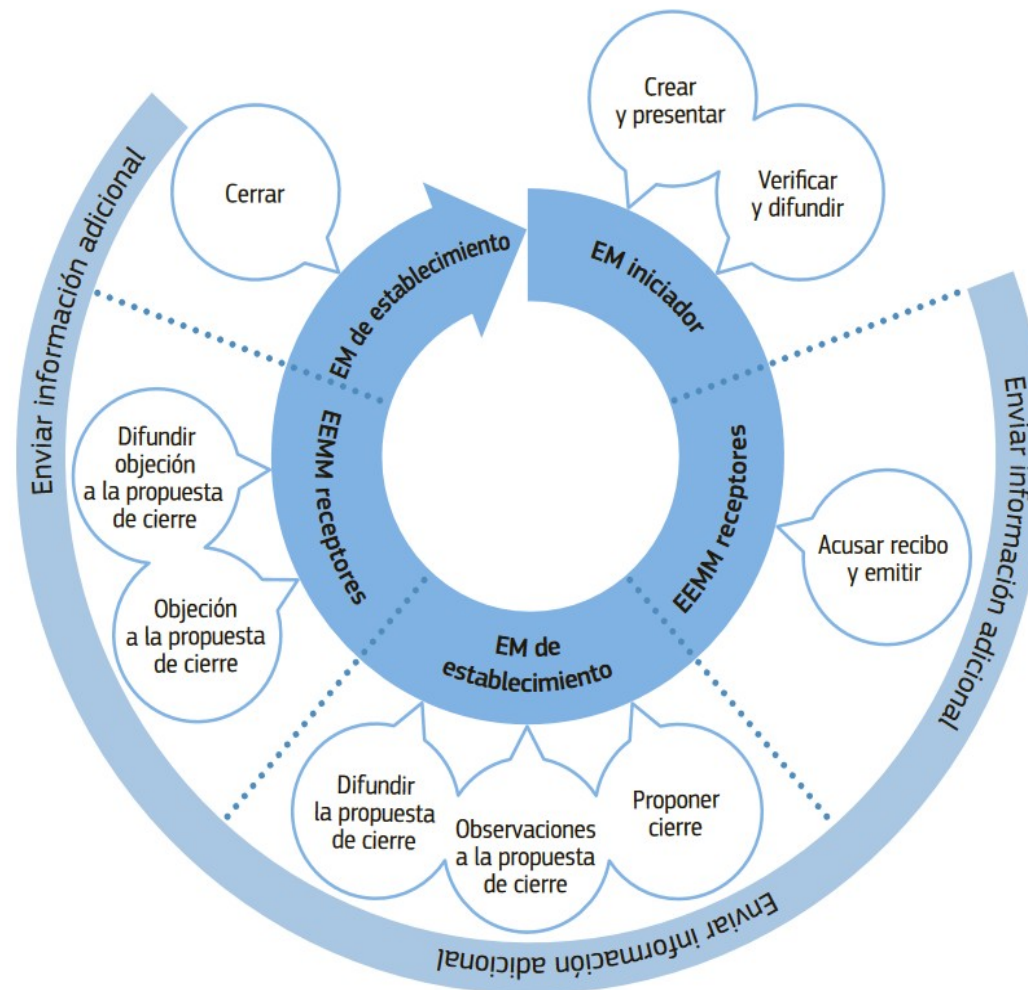



GOBIERNO
DE ESPAÑA

MINISTERIO
DE POLÍTICA TERRITORIAL
Y MEMORIA DEMOCRÁTICA

El archivo original de este correo, se ha convertido de forma segura a otro formato por motivos de seguridad. En caso de incidencia, indique el número de firma del adjunto CE1C10F09EFF6 como referencia o el ID MD5: 84BB9-60874542A197C-E3A52F0A9A13_1 a la dirección COS_NOTIFICACIONES@ELCORTEINGLES.ES.

IMI



3. Repertorio de registros.

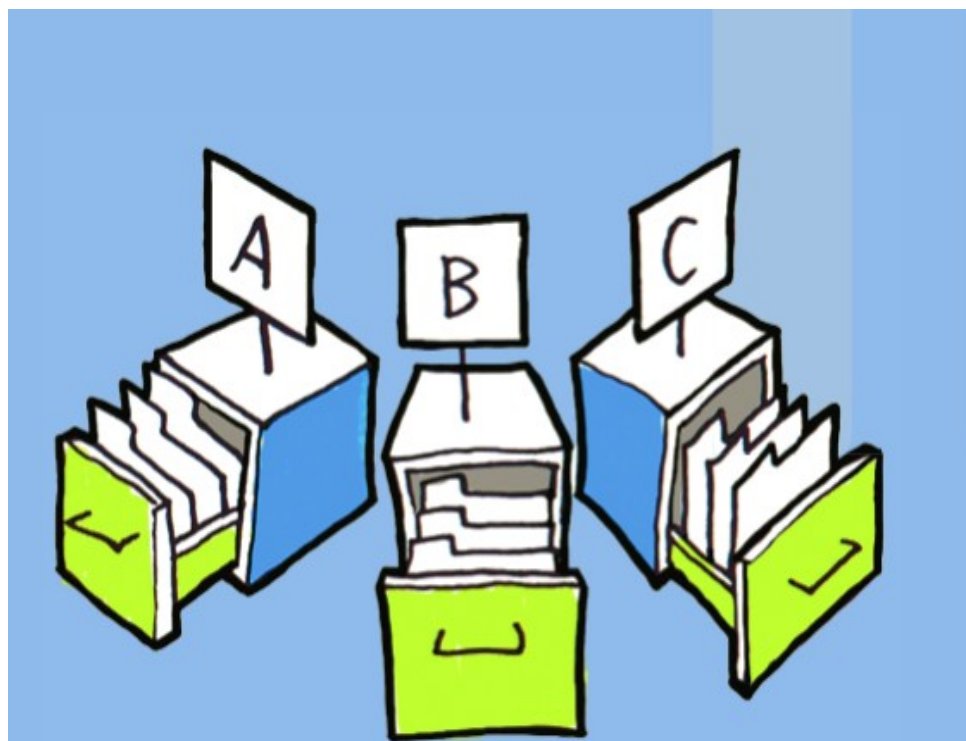

Repertorio de registros.

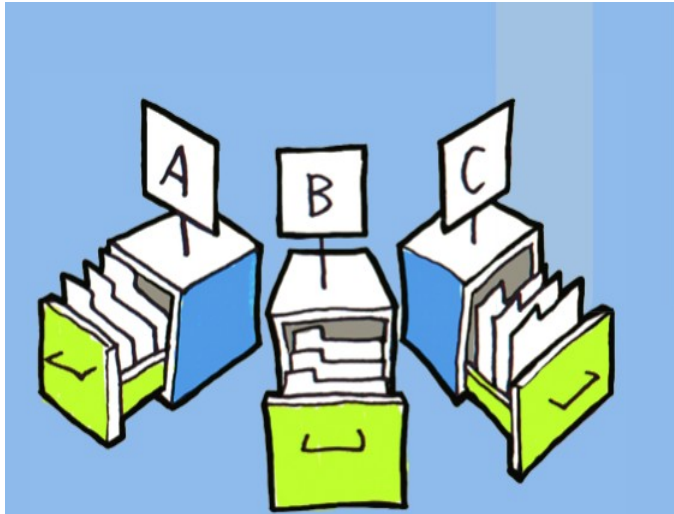

❖ Bases de datos que contienen información.

- ✓ Forma centralizada y segura de compartir información.
- ✓ Las autoridades competentes son responsables de la información almacenada.
- ✓ Puede ser alimentado directamente por las autoridades competentes de los Estados miembros, a través de notificaciones o mediante la aportación de agentes externos (ciudadanos o empresas).



GOBIERNO
DE ESPAÑA

MINISTERIO
DE POLÍTICA TERRITORIAL
Y MEMORIA DEMOCRÁTICA

El archivo original de este correo, se ha convertido de forma segura a otro formato por motivos de seguridad. En caso de incidencia, indique el número de firma del adjunto CE1C10F09EFF6 como referencia o el ID de correo BB9-60874542A197CE3A52F0A9A13_1 a la dirección COS_NOTIFICACIONES@ELCORTEINGLES.ES.



Repertorio de registros.



- ✓ El acceso a un determinado depósito puede estar restringido a determinadas autoridades o abierto a toda la comunidad IMI.
- ✓ Si se desea, parte del contenido de los repositorios IMI también podría publicarse fuera del sistema IMI y ponerse así a disposición de agentes externos.



GOBIERNO
DE ESPAÑA

MINISTERIO
DE POLÍTICA TERRITORIAL
Y MEMORIA DEMOCRÁTICA

El archivo original de este correo, se ha convertido de forma segura a otro formato por motivos de seguridad. En caso de incidencia, indique el número de firma del adjunto CE1C10F09EFF6 como referencia o el código BB9-60874542A1976E3A52F0A9A13.1 a la dirección COS_NOTIFICACIONES@ELCORTEINGLES.ES.



4. Interfaz pública conectada a IMI.





GOBIERNO
DE ESPAÑA

MINISTERIO
DE POLÍTICA TERRITORIAL
Y MEMORIA DEMOCRÁTICA

El archivo original de este correo, se ha convertido de forma segura a otro formato por motivos de seguridad. En caso de incidencia, indique el número de firma del adjunto CE1C10F09EFF6 como referencia o el código BB9-60874542A197C-E3A52F0A9A13.1 a la dirección COS_NOTIFICACIONES@ELCORTEINGLES.ES.



Interfaz pública conectada a IMI.

❖ Dos plataformas:

□ Interconexión de dos plataformas web:

- una para los **ciudadanos/empresas/profesionales** (Front Office)
- otra para las autoridades competentes (Back Office: IMI).

□ Proporcionan un canal seguro para el intercambio de información y documentos a lo largo del proceso de reconocimiento.





GOBIERNO
DE ESPAÑA

MINISTERIO
DE POLÍTICA TERRITORIAL
Y MEMORIA DEMOCRÁTICA

El archivo original de este correo, se ha convertido de forma segura a otro formato por motivos de seguridad. En caso de incidencia, indique el número de firma del adjunto CE1C10F09EFF6 como referencia o el ID MD5: 89BB9-60874547A197C-E3A52F0A9A13_1 a la dirección COS_NOTIFICACIONES@ELCORTEINGLES.ES.

IMI



Interfaz pública conectada a IMI.

❖ Ejemplos :



- Tarjeta Profesional Europea (EPC)
- Solvit
- Portal de las declaraciones de desplazamiento en el transporte por carretera

- EPC: https://europa.eu/youreurope/business/human-resources/equal-treatment-qualifications/recognition-qualifications/index_es.htm
- Solvit: https://ec.europa.eu/solvit/index_es.htm
- Portal de las declaraciones de desplazamiento en el transporte por carretera: <https://www.postingdeclaration.eu/landing>

Beneficios de usar IMI.



- ✓ Puede utilizarse en todas las lenguas de la UE.
- ✓ Es flexible y puede adaptarse a cualquier estructura administrativa nacional (centralizada, totalmente descentralizada o cualquier otra).
- ✓ El intercambio de información: totalmente seguro y a prueba de protección de datos.
- ✓ No genera costes informáticos para los Estados miembros.
- ✓ Todos los usuarios pueden beneficiarse de la red existente de coordinadores nacionales del IMI para recibir formación y apoyo.

Cifras de IMI en 2024

- 115.000 intercambios
- 44.000 usuarios
- 12.600 autoridades

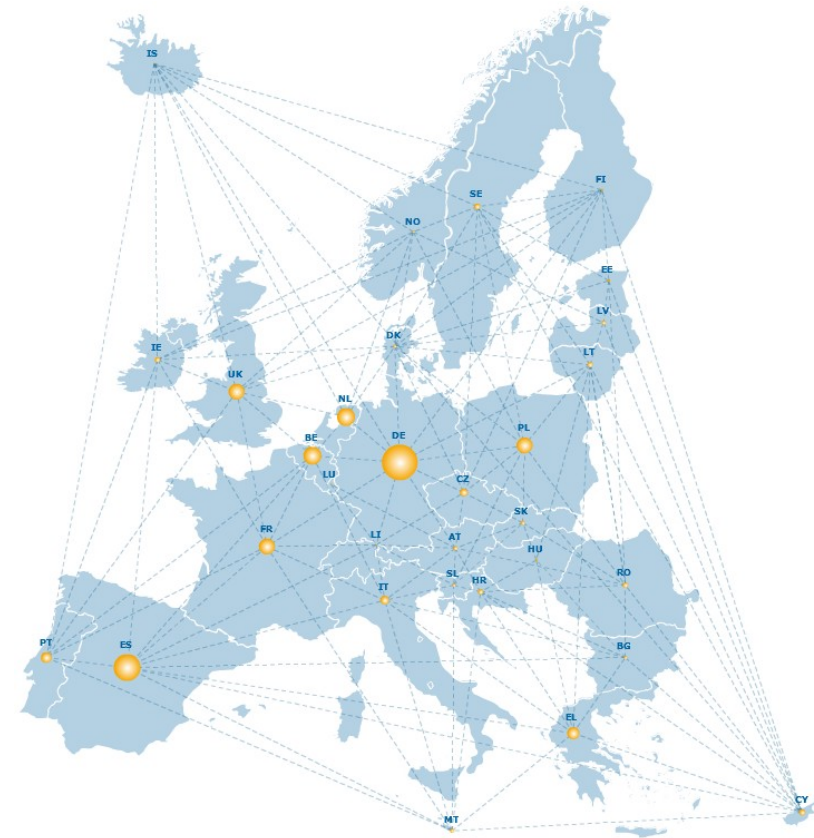



GOBIERNO
DE ESPAÑA

MINISTERIO
DE POLÍTICA TERRITORIAL
Y MEMORIA DEMOCRÁTICA

El archivo original de este correo, se ha convertido de forma segura a otro formato por motivos de seguridad. En caso de incidencia, indique el número de firma del adjunto CE1C10F09EFF6 como referencia o el ID MD5: 84BB9-60874542A197C-E3A52F0A9A13.1 a la dirección COS_NOTIFICACIONES@ELCORTEINGLES.ES.



SOLICITUDES EN ESPAÑA EN 2024 POR ÁREA NORMATIVA

Solicitudes recibidas España 2024

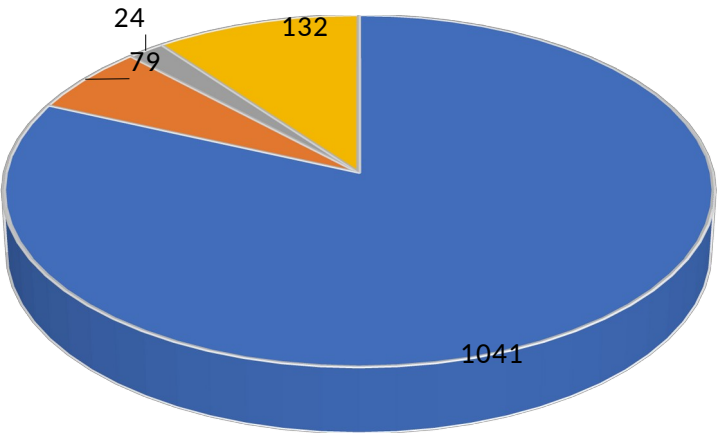

■ Cualificaciones profesionales ■ Desplazamiento de trabajadores
■ Servicios ■ Otras áreas normativas

Solicitudes enviadas España 2024

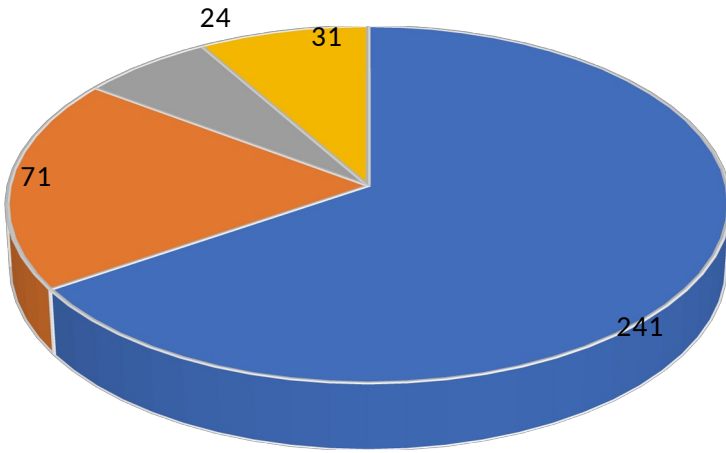

■ Cualificaciones profesionales ■ Desplazamiento de trabajadores
■ Servicios ■ Otras áreas normativas

Área Normativa	Recibidas	Enviadas
Cualificaciones profesionales	1041	241
Desplazamiento de trabajadores	79	71
Servicios	24	24
Otras áreas normativas	132	31



GOBIERNO
DE ESPAÑA

MINISTERIO
DE POLÍTICA TERRITORIAL
Y MEMORIA DEMOCRÁTICA

El archivo original de este correo, se ha convertido de forma segura a otro formato por motivos de seguridad. En caso de incidencia, indique el número de firma del adjunto CE1C10F09EFF6 como referencia o el código COS_BB9-60874542A197C-E3A52F0A9A13_1 a la dirección COS_NOTIFICACIONES@ELCORTEINGLES.ES.

IMI



CALIFICACIONES DEL RENDIMIENTO EN IMI



	Code	Country	Overall performance
	ES	<u>Spain</u>	5
	IT	<u>Italy</u>	5
	LV	<u>Latvia</u>	5
	RO	<u>Romania</u>	5
	HU	<u>Hungary</u>	5
	SE	<u>Sweden</u>	5
	BE	<u>Belgium</u>	4
	EE	<u>Estonia</u>	4
	FI	<u>Finland</u>	4
	IE	<u>Ireland</u>	4
	LT	<u>Lithuania</u>	4
	SK	<u>Slovakia</u>	4
	AT	<u>Austria</u>	3
	CZ	<u>Czechia</u>	3
	NO	<u>Norway</u>	3
	CY	<u>Cyprus</u>	2
	DK	<u>Denmark</u>	2
	DE	<u>Germany</u>	2
	EL	<u>Greece</u>	2
	SI	<u>Slovenia</u>	2
	LI	<u>Liechtenstein</u>	2
	NL	<u>Netherlands</u>	1
	PL	<u>Poland</u>	1
	HR	<u>Croatia</u>	0
	FR	<u>France</u>	0
	LU	<u>Luxembourg</u>	0
	MT	<u>Malta</u>	0
	PT	<u>Portugal</u>	0
	IS	<u>Iceland</u>	0
	BG	<u>Bulgaria</u>	-4



GOBIERNO
DE ESPAÑA

MINISTERIO
DE POLÍTICA TERRITORIAL
Y MEMORIA DEMOCRÁTICA

El archivo original de este correo, se ha convertido de forma segura a otro formato por motivos de seguridad. En caso de incidencia, indique el número de firma del adjunto CE1C10F09EFF6 como referencia o el código COS_BB9-60874542A197C-E3A52F0A9A13_1 a la dirección COS_NOTIFICACIONES@ELCORTEINGLES.ES.



Indicador 1

Solicitudes aceptadas en menos de
una semana

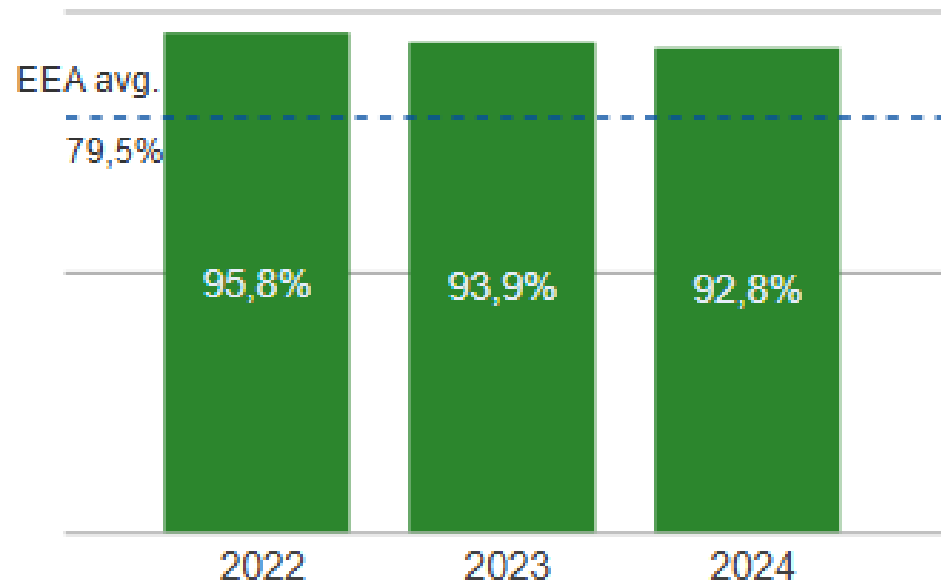

Indicador 2

Tiempo medio de respuesta

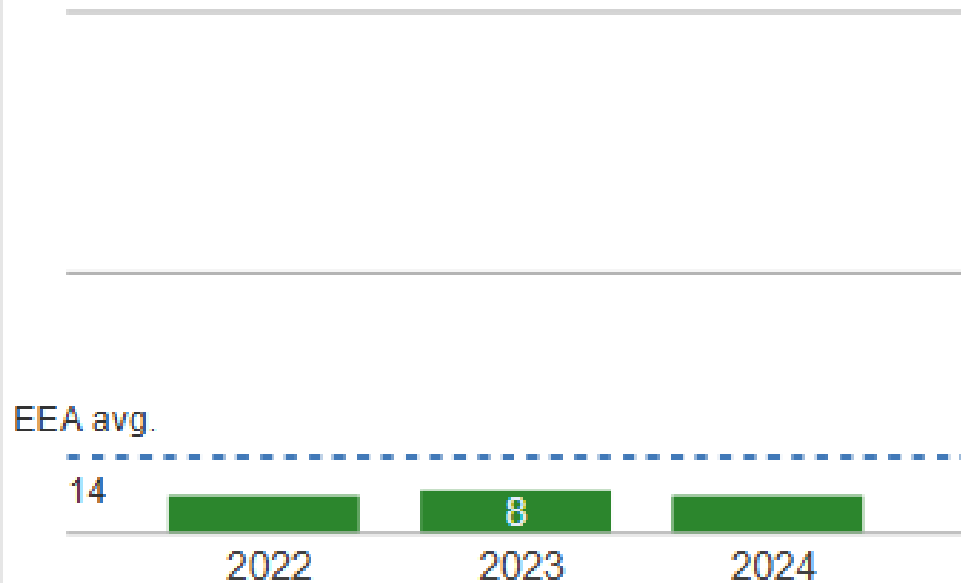



GOBIERNO
DE ESPAÑA

MINISTERIO
DE POLÍTICA TERRITORIAL
Y MEMORIA DEMOCRÁTICA

El archivo original de este correo, se ha convertido de forma segura a otro formato por motivos de seguridad. En caso de incidencia, indique el número de firma del adjunto CE1C10F09EFF6 como referencia o el código COS_BB9-60874542A197CE3A52F0A9A13_1 a la dirección COS_NOTIFICACIONES@ELCORTEINGLES.ES.



Indicador 3

Solicitudes respondidas en plazo

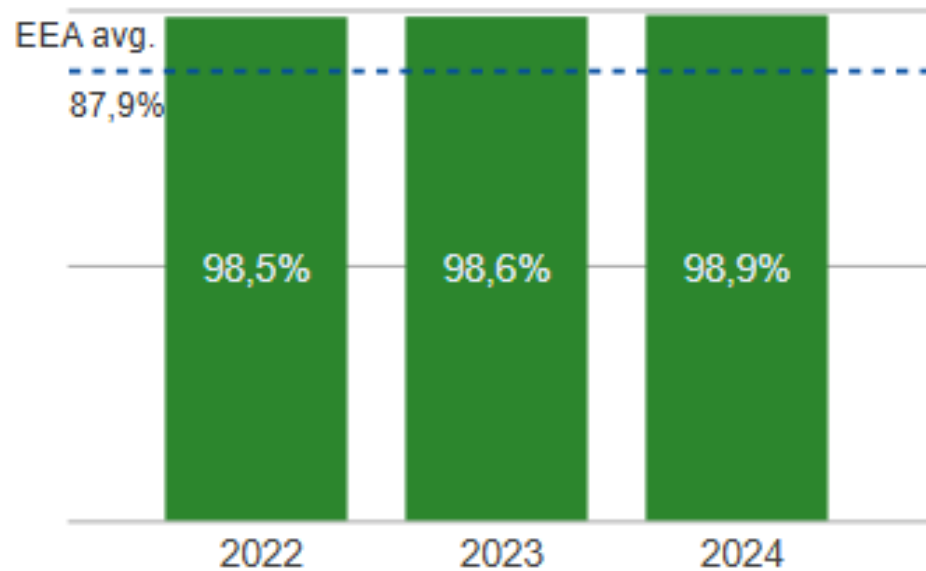

Indicador 4

Satisfacción con el plazo de respuesta (evaluado por la contraparte)

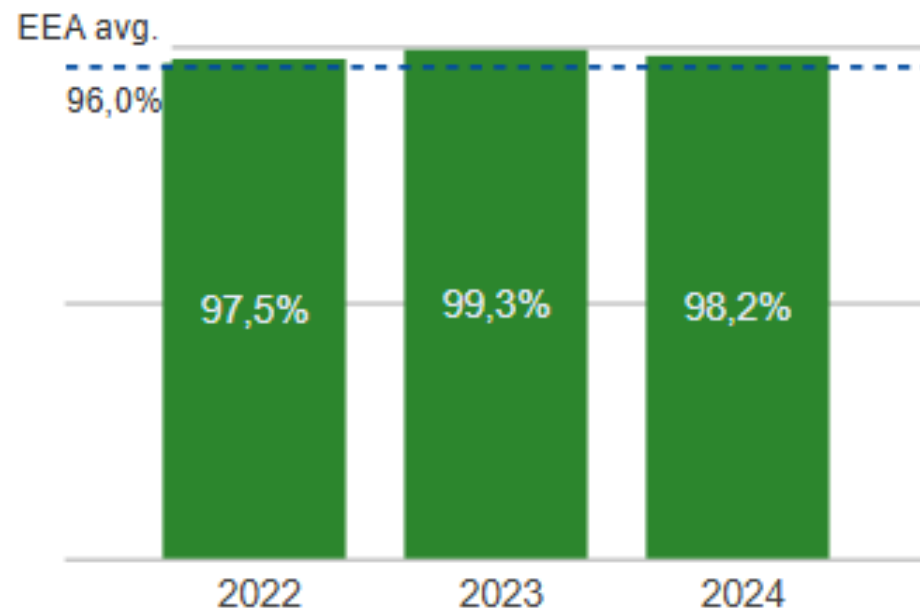



GOBIERNO
DE ESPAÑA

MINISTERIO
DE POLÍTICA TERRITORIAL
Y MEMORIA DEMOCRÁTICA

El archivo original de este correo, se ha convertido de forma segura a otro formato por motivos de seguridad. En caso de incidencia, indique el número de firma del adjunto CE1C10F09EFF6 como referencia o el ID de notificación BB9-60874542A177C-E3A52F0A9A13.1 a la dirección COS_NOTIFICACIONES@ELCORTEINGLES.ES.



Indicador 5

Satisfacción con el esfuerzo realizado (evaluado por la contraparte)

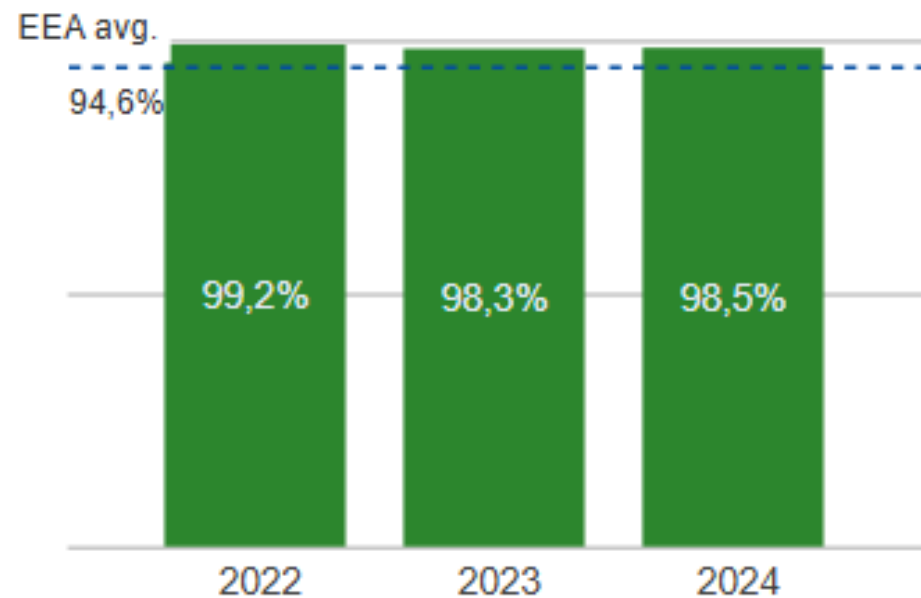

Calificación global España

